朝鮮日報
發行 서울市太平路一街 朝鮮日報社
電話 編輯局(2) 1498 2445 總務局(2) 1498 2119 6539

48對6으로可決

蘇側과猛論戰展開

韓委存續案總會通過

【토릿싱메도우스廿二日發AFP合同】廿一日「유엔」政治委員會에서는「유엔」韓委를 繼續시키자는決議案을 四十八對六票(棄權三)로서 可決하고 韓委의提案을 五十二對六票(棄權五)로서 否決하였다 同投票에 있어「유고스라비아」는蘇聯「블럭」에加擔하여投票하였다

傲慢한日政糾彈

國會、緊急動議提出

校件 學事 胞鎖 僑閉

韓國使節에引渡하라

鄭特使스캡에要請

部處와同格인外資購買總廳新設

電氣國營案을經委서審議中

瑞典王의近況

海運造船兩公社의

桂林陷落難免

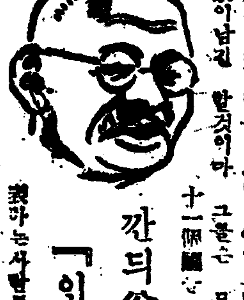

깐듸翁遺德을讚仰

「인디아」서平和會議

新韓委來月中旬頃來韓

讓渡規程全貌 (中)

內亂을監視

美代表演說

陸海空軍統合을

「아」元帥三長官에要求

駐中外國使臣撤去

中共厚生部長에馮氏未亡人

美大使館員을 치政府서逮捕

다시統一盟誓

林外務長官談話

廣西和平氣勢

中共黃氏桂林訪問

白車佛印境界로 余軍은海南島로

中共十萬軍 四川省進入

中共蘇密約說

出處는東京

佛組閣如前

援助物資 入請求要望

韓靑治安問題에說

韓龍杓 內科醫院
서울市樂園洞161
醫學博士 韓龍杓

時勢速報 (二十二日現在)

八面鋒

서울交響樂團

(第十七回 定期演奏會)
指揮 金生麗·奏獨提琴 白海帝

曲目
1. 交響曲第六番「悲愴」 차이코오프스키이曲
2. 바이올린協奏曲 멘델스조온曲
3. 序曲 「윌리암텔」 롯시니一曲

主催 서울交響樂協會
29·30日 낮2時 밤7時 市民館 (舊府民館)

注意 1. 入場券發賣와 招待券發行은一切廢止하고 本協會特別定期會員에限하여 定期演奏會를 公開하기로함
2. 入場時는 兒童件을 사양하세요
3. 正刻에 開門하오니 正刻前入場을 要望함

●定期會員에게드리는말슴

電(2)2723
서울交響樂協會

急告

一、韓山李氏文烈公派 譜를刊行키로決定하
韓山李氏文烈公派 譜刊行事務所

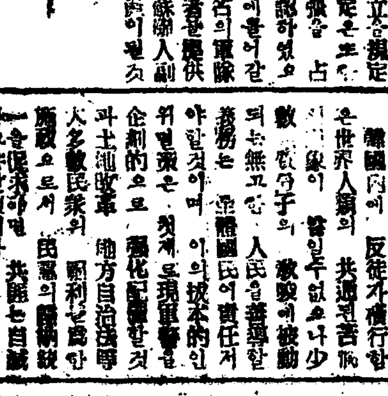

定期外國語講座
11月1日……12月20日
常綠學院 學生募集
接受開始10月31日
男女共學 詳細來問

新築擴張學生募集
財團法人 東洋工業中學校

第28回 生募集
開學11月6日
서울文理專門學院中學部
英文科 英數科

公告
大建企業株式會社
木浦土地合資會社
債權者各位

公告
合併契約書의要領

適應症
感氣·氣管枝炎·肺炎
百日咳·喘息等
包裝120錠·475錠
鎭咳祛痰劑
코푸시럽

尋人 姬야

暴徒、또 다시 列車襲擊

乘客殺害코 客車燒却

十九日 光州 湖南線에서

[illegible]

死刑이 卅一名

解放以來의 執行統計

[illegible]

元夫人殺害事件

檢事도 附帶控訴

[illegible]

UN日慶祝祭典

市公館에서 擧行

[illegible]

曺奉岩公判

[illegible]

女性授業에 注力

織造·救護等施設完備한

婦女館을 六個道에 新設

[illegible]

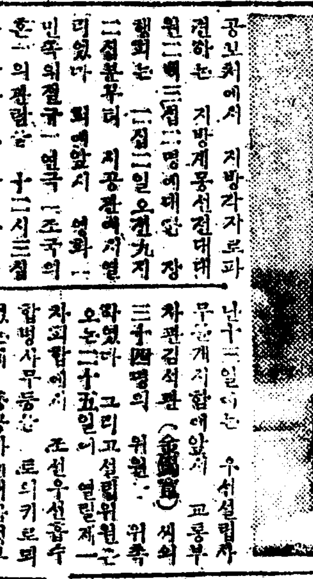

啓蒙宣傳隊壯行會

市公館에서 盛大히 擧行

[illegible]

早熟하고 收穫이 많고

沃川郡에서 新水稻種을 發見

[illegible]

海運造船公司設立

[illegible]

南勞武器密造事件

昔二名은 어제 起訴

[illegible]

秋季淸潔週間

[illegible]

朝興, 갱 言渡

原審보다 大體로 重刑

[illegible]

韓美間航空小包

十二月부터 取扱

[illegible]

越北說은 造作

金泉號眞相을 治安局長發表

[illegible]

土炭續續入荷

[illegible]

二十日保釋

金奉斗議員

[illegible]

乘車券地紋變更

[illegible]

計累納獻金基機飛

薄肉를 萬圓臺三百

[illegible]

纖女等三女中

名稱變更認

[illegible]

石炭配給組合에 警察局서 突然搜索押收

[illegible]

躍進서울을 紹介코자

觀光映畫아름다운서울製作

[illegible]

一線將兵을 慰問

[illegible]

市民座談會

[illegible]

戰利品展覽會

[illegible]

流行性牛疫蔓延

慶北三百頭罹病

[illegible]

團体動靜

[illegible]

新刊紹介

[illegible]

本社見學

[illegible]

全國陸上大會戰績

自轉車競技一萬米에 任推爾君東洋新記錄

第30回全國陸上大會는 今日(23日)[illegible]

第七日

[illegible]

어린이 童話

벙숭이

이규열

학교가는길 한모퉁이로 [illegible]

[illegible]

언덕길 풀숲에서는 잔잔히 귀뚜라미의 우는소리가 끊을듯 끊어왔읍니다(끝)

群像

第七章 (六)

朴泰遠 作

金 基 湯 畵

(116)

[illegible]

[illegible]

文敎部科學敎育、科學振興課長

朴炳旭先生推薦 崔秉一지음

대 과 학 자 전

大科學者傳

과학의 기초를 닦은 옛날의 과학자는 어떠한 가정에 자라고 어떻게 공부하고 어떻게 곤란한 문제를 해결하며 위대한 발명과 발견을 하였을까?

뜻을 세우고 공부하는 학생에게!

과학 진국에 관심을 가진이에게!

독서 시절을 마저할 독서인에게!

수록내용

니콜라스·코페르니커스·티코·부라에·갈릴레이·갈릴레오·요하네스·케플러·아이삭·뉴톤·

값 300원

發賣! 10月21日부터 開催되는 科學展覽會會場(國立博物館)賣店에서 右期間中販賣함

중등학교 시험준비서의 왕자

단기4283년도준비용

남녀중등학교입학시험문제

모범답안집

금년수험생은누구나보아야할책!

어려운뒤의선생이되고벗이되는책!

본서의 특징

(1) 과목별로분리한것 (2) 답안을따로모은것

값 350원 발매 곧하발매중

發賣 日下京鄕各地에서 發賣中

서울市中區忠武路一街三九

圖書出版 新韓圖書印刷株式會社

電話本局(2)3519 (2)1166·振替서울2576

待望의 第3版!

斷然코 學生參考書界의 霸王

서울文理科大學敎授 李明善 著

受驗用自習用

國文解釋法硏究

改訂·增補·第3版!

四六豪華版·高級紙使用·300頁·臨時特價 650원

初版發刊後 破記錄的速度로 賣盡!

本書에對한 圖區한 說明은 省略하오니 다음에적는 豐富하고도 豪華스러운 內容을 보시라!

第一篇 解釋의 入門

第一章 國文의 槪觀

① 國文의定義 ② 우리말글의 變遷 ③ 文學形態 ④ 文章의 類型

第二章 解釋의 要領

① 解釋의 根本態度 ② 語義의 全體的 把握 ③ 文法의 活用 ④ 異說에 對한 態度

第二篇 解釋의 實際

作品과 作家에對한 精確한 歷史的考察및 原文에 對한 詳細한 註解와 通釋을 붙였음

第一章 李朝(一)純宗—英祖

① 詩歌·靑丘永言外46詩歌

② 小說·春香傳外43作品

第二章 李朝(二)肅宗—光海君

① 詩歌·思美人曲外5詩歌

② 小說·九雲夢外20作品

第三章 李朝(三)明宗—太祖

① 詩歌·賞春曲外42詩歌

② 散文·內訓外16作品

第四章 麗朝

① 詩歌·樂章歌詞外22詩歌

第三篇 解釋의 整理

第一章 助詞·用言活用의 整理

第二章 基本單語의 整理

附錄 大學國語入學試驗問題및解說(模範答案)

今日一齊發賣開始!

圖書出版 宣文社 發行

서울市唐珠洞45의2·電光4325番·振替서울661番

良書入荷

修文館古書部

[illegible]

音樂夜間生募集

[illegible]

賣工場

[illegible]

鍾路帽子店

特許商標

出願審判代理

[illegible]

急讓渡

[illegible]

R·K·O社 特作

戀愛手帖

監督 샘 우드

진자ー·로자ー스

데니스 모ー간

主演

25日부터 首都劇場